

STUDIO DI RETRIBUZIONE



BANKING & FINANCIAL SERVICES

PagePersonnel
Banking
& Financial Services

Temporary & permanent recruitment
www.pagepersonnel.it

Part of PageGroup

PageGroup, leader globale nella ricerca e selezione di professionisti qualificati ed executive mediante contratti a tempo determinato e indeterminato. Con i 3 brand principali Page Executive, Michael Page e Page Personnel, dal 1976 ad oggi siamo riconosciuti come leader di mercato con 140 uffici distribuiti in 36 paesi. Un network di oltre 6000 persone che collaborano per raggiungere insieme gli obiettivi di business e con valori e cultura che si riflettono in ogni nostra attività. Le persone sono il cuore del nostro business, dai clienti ai candidati, fino ai nostri consulenti che sono la ricchezza di PageGroup. In Italia abbiamo uffici a Milano, Roma, Torino, Bologna e Padova.

PageGroup offre alle imprese soluzioni per il recruitment dei migliori talenti per opportunità a tempo determinato, indeterminato ed in somministrazione attraverso l'efficienza ed il know how dei suoi consulenti specializzati.

PageGroup

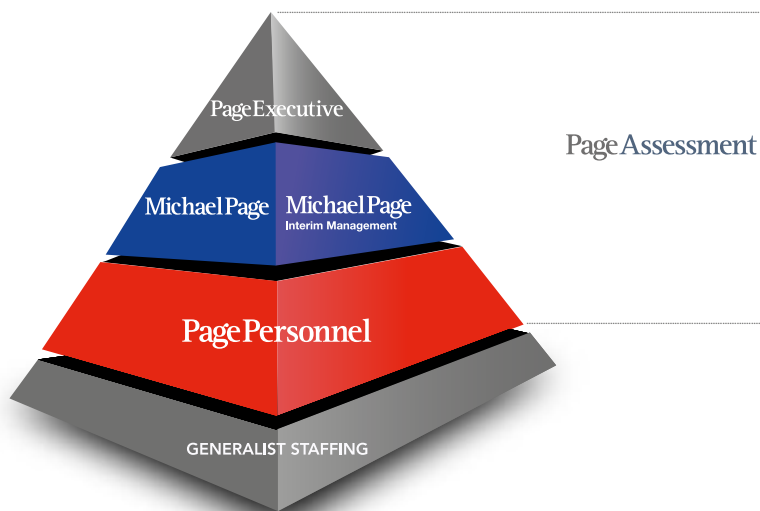

PAGEGROUP	2
INDICE	3
RETAIL	
Operatore di Sportello	4
Gestore Clientela Privati e Imprese	5
Vicedirettore di Filiale	6
Relationship Manager	7
STAFF DIREZIONALE	
Call Center Online Banking	8
Back Office Amministrativo/Finanziario	9
Middle/Front Office Titoli, Fondi E Derivati	10
Credit Analyst	11
Financial Analyst	12
Corporate Finance Analyst	13
Internal Auditor	14
Compliance Officer	15
Risk Manager	16
Addetto Antiriciclaggio	17
Addetto Segnalazioni Organi Di Vigilanza	18
Analista Organizzativo	19
Contabile Generale/Clienti/Fornitori	20
Junior Controller	21
Addetto Tesoreria	22
Addetto Recupero Crediti	23
Addetto Marketing/Comunicazione	24
Addetto Segreteria Societaria Ed Affari Legali	25
NPL Analyst	26
REAL ESTATE	
Investment Analyst Real Estate	27
Valutatore Immobiliare	28
Asset Management Analyst Real Estate	29
Project Finance Real Estate	30
I NOSTRI UFFICI	31





OPERATORE DI SPORTELLO

RESPONSABILITÀ

- Accoglienza dei clienti in filiale
- Bonifici
- Versamenti
- RID
- Assegni
- Gestione Conti Correnti
- Proposizione di prodotti bancari
- Contabilizzazione delle operazioni ordinarie

COMPETENZE

- Buone doti relazionali
- Predisposizione al lavoro in team
- Precisione nello svolgimento delle mansioni
- Conoscenza dei principi contabili

FORMAZIONE

- Diploma in ragioneria/Laurea in materie economico-finanziarie

RIPORTO GERARCHICO

- Direzione di filiale

PROSPETTIVE DI CRESCITA

- Responsabile di sportello
- Gestore privati
- Gestore imprese
- Vice direttore
- Direttore



Esperienza	RETRIBUZIONE	
	RAL Min	RAL Max
0-18 mesi	20.000€	23.000€
18-36 mesi	24.000€	28.000€
> 36 mesi	31.000€	35.000€



GESTORE CLIENTELA PRIVATI E IMPRESE

RESPONSABILITÀ

- Ampliamento e gestione portafoglio clienti
- Consulenza a privati sui prodotti bancari semplici (conti correnti, mutui etc) o strutturati (prodotti di risparmio e investimento)
- Analisi e riclassificazione bilanci società richiedenti credito
- Gestione delle linee di credito

COMPETENZE

- Ottime doti relazionali
- Conoscenza del mercato di riferimento
- Conoscenza approfondita del credito e dei prodotti finanziari di investimento
- Buona conoscenza del pacchetto Office
- Utilizzo dei principali database aziendali

FORMAZIONE

- Diploma in ragioneria/Laurea in materie economico-finanziarie

RIPORTO GERARCHICO

- Direzione di filiale o Centro Corporate

PROSPETTIVE DI CRESCITA

- Vice direttore
- Direttore
- Gestore corporate
- Area manager
- Private banker



RETRIBUZIONE		
Esperienza	RAL Min	RAL Max
0-18 mesi	26.000€	30.000€
18-36 mesi	30.000€	35.000€
> 36 mesi	35.000€	



VICEDIRETTORE DI FILIALE

RESPONSABILITÀ

- Monitoraggio andamento della filiale
- Gestione del team di front office
- Coordinamento risorse e operatività
- Sviluppo portafoglio clienti corporate e imprese
- Raggiungimento obiettivi di budget

COMPETENZE

- Ottime doti relazionali
- Doti di leadership
- Attenzione al cliente
- Propensione al lavoro in team

FORMAZIONE

- Laurea in materie economico-finanziarie

RIPORTO GERARCHICO

- Direttore di filiale

PROSPETTIVE DI CRESCITA

- Direttore di filiale



RETRIBUZIONE		
Esperienza	RAL Min	RAL Max
0-18 mesi	33.000€	38.000€
18-36 mesi		38.000€
> 36 mesi		-



RELATIONSHIP MANAGER

RESPONSABILITÀ

- Responsabilità sullo sviluppo dei canali di distribuzione dei prodotti della banca
- Definizione delle strategie commerciali
- Monitoraggio andamento dei mercati finanziari
- Sviluppo prodotti
- Attività di Cross Selling

COMPETENZE

- Ottima conoscenza della lingua Inglese
- Forti competenze tecniche in base alle linee di prodotto seguite
- Capacità relazionali ad alto livello

FORMAZIONE

- Laurea in Economia Banca e Finanza

RIPORTO GERARCHICO

- Senior Relationship Manger o Direzione commerciale

PROSPETTIVE DI CRESCITA

- Senior RM
- Responsabile sviluppo prodotti
- Responsabile di area commerciale



RETRIBUZIONE		
Esperienza	RAL Min	RAL Max
0-18 mesi	26.000€	30.000€
18-36 mesi	30.000€	40.000€
> 36 mesi	40.000€	



CALL CENTER ONLINE BANKING

RESPONSABILITÀ

- Gestione delle comunicazioni con la clientela
- Promozione prodotti
- Fidelizzazione clienti
- Chiamate inbound-outbound

COMPETENZE

- Ottime doti analitico-informatiche
- Ottima conoscenza del pacchetto Office
- Capacità di ascolto

FORMAZIONE

- Diploma/Laurea in materie economico-finanziarie

RIPORTO GERARCHICO

- Team Leader

PROSPETTIVE DI CRESCITA

- Team Leader
- Responsabile di progetto
- Responsabile contact center



RETRIBUZIONE		
Esperienza	RAL Min	RAL Max
0-18 mesi	24.000€	27.000€
18-36 mesi	27.000€	30.000€
> 36 mesi	30.000€	



BACK OFFICE AMMINISTRATIVO/FINANZIARIO

RESPONSABILITÀ

- Riconciliazioni Cash
- Anagrafiche clienti
- Capital gain
- Dividendi
- Contabilità Titoli
- Verifica fatture dei fornitori
- Controllo incassi giornalieri
- Piccola contabilità

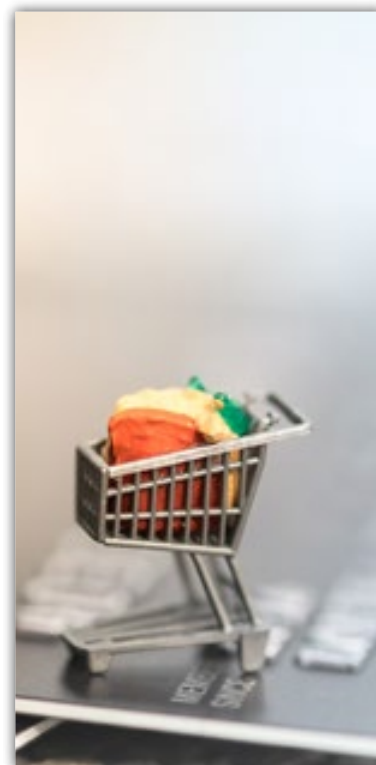

COMPETENZE

- Conoscenza dei sistemi informativi finanziari
- Conoscenza dei prodotti finanziari dei mercati di riferimento
- Ottime doti analitiche
- Precisione
- Ottima conoscenza del pacchetto Office
- Buone capacità organizzative

FORMAZIONE

- Laurea in materie economico-finanziarie

RIPORTO GERARCHICO

- Responsabile di Desk operativo

PROSPETTIVE DI CRESCITA

- Back office Fondi o Titoli
- Middle e Front Office titoli
- Responsabile contabilità tecnica
- Responsabile amministrativo

RETRIBUZIONE		
Esperienza	RAL Min	RAL Max
0-18 mesi	24.000€	28.000€
18-36 mesi	28.000€	32.000€
> 36 mesi	32.000€	





MIDDLE/FRONT OFFICE TITOLI, FONDI E DERIVATI

RESPONSABILITÀ

- Predisposizione operazioni sui mercati azionari e obbligazionari nazionali e esteri
- Stampa di posizioni clienti
- Inserimento ordini su istruzioni dei bankers
- Trasmissione di indicazioni quantitative
- Reporting e monitoraggio
- Analisi di mercato
- Ricerche su strumenti finanziari

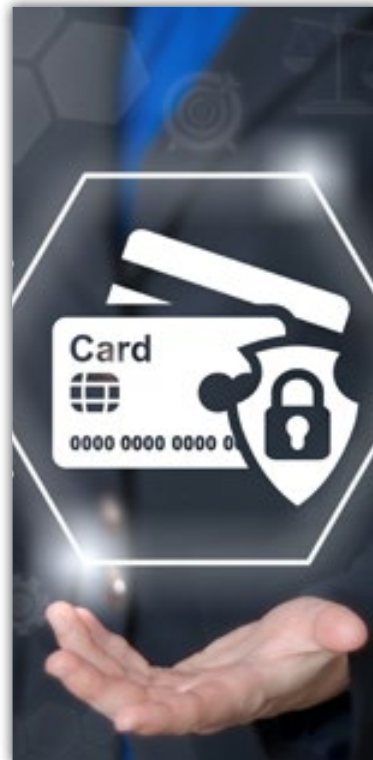

COMPETENZE

- Conoscenza dei mercati azionari e obbligazionari
- Conoscenza dei principali strumenti finanziari
- Conoscenza dei principali software di gestione finanziaria

FORMAZIONE

- Laurea in materie economico-finanziarie

RIPORTO GERARCHICO

- Responsabile di Desk

PROSPETTIVE DI CRESCITA

- Responsabile di desk

RETRIBUZIONE		
Esperienza	RAL Min	RAL Max
0-18 mesi	25.000€	30.000€
18-36 mesi	30.000€	37.000€
> 36 mesi	37.000€	





CREDIT ANALYST

RESPONSABILITÀ

- Valutazione domande di finanziamento e capienza del privato richiedente
- Analisi pratiche
- Riclassificazione del bilancio delle aziende richiedenti
- Preparazione report
- Analisi e rating delle pratiche gestite

COMPETENZE

- Ottime capacità analitiche

FORMAZIONE

- Diploma/Laurea in materie economico-finanziarie

RIPORTO GERARCHICO

- Responsabile dell'ufficio crediti

PROSPETTIVE DI CRESCITA

- Responsabile Team valutazione del credito
- Responsabile area valutazioni
- Analista corporate



RETRIBUZIONE		
Esperienza	RAL Min	RAL Max
0-18 mesi	24.000€	28.000€
18-36 mesi	30.000€	38.000€
> 36 mesi	38.000€	



FINANCIAL ANALYST

RESPONSABILITÀ

- Analisi di portafogli di crediti
- Rating di istituzioni pubbliche, private e finanziarie
- Realizzazione di modelli economico-finanziari ed econometrici
- Presentazioni risultati finanziari
- Redazione Business Plan
- Supporto funzione finanza

COMPETENZE

- Forti competenze matematico/statistiche
- Eccellente utilizzo dei principali software per la gestione dei rischi ed il calcolo degli stessi
- Conoscenza approfondita dei mercati finanziari e dei bilanci aziendali
- Ottime doti analitico-informatiche
- Utilizzo dei principali database finanziari

FORMAZIONE

- Laurea in materie economico-finanziarie

RIPORTO GERARCHICO

- Responsabile area finanza

PROSPETTIVE DI CRESCITA

- Project manager
- Senior Investment Banking Analyst
- M&A e Corporate finance specialist

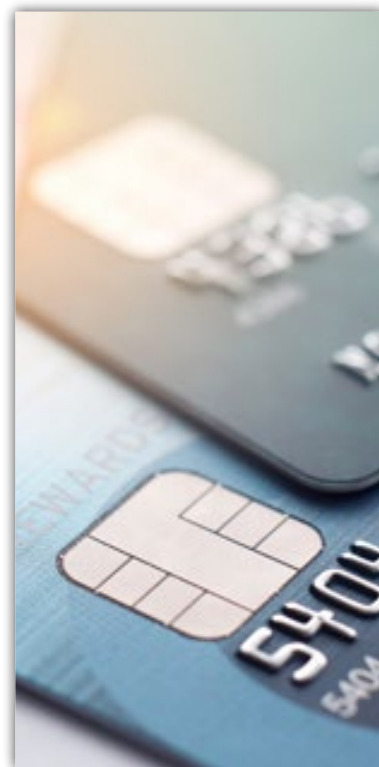

RETRIBUZIONE		
Esperienza	RAL Min	RAL Max
0-18 mesi	25.000€	30.000€
18-36 mesi	30.000€	38.000€
> 36 mesi	38.000€	



CORPORATE FINANCE ANALYST

RESPONSABILITÀ

- Business plan,
- Business and financial due diligence
- Company valuation,
- Impairment test
- Financial modeling
- Presentazioni dati, informazioni e risultati analisi

COMPETENZE

- Ottima conoscenza della lingua Inglese
- Esperienza in società di Advisory, boutique finanziarie, banche d'affari o società di consulenza su tematiche di corporate finance.
- Capacità relazionali ad alto livello

FORMAZIONE

- Laurea in Economia Banca e Finanza

RIPORTO GERARCHICO

- Responsabile Corporate Finance

PROSPETTIVE DI CRESCITA

- Senior Analyst Corporate Finance
- Associate



RETRIBUZIONE		
Esperienza	RAL Min	RAL Max
0-18 mesi	28.000€	30.000€
18-36 mesi	30.000€	40.000€
> 36 mesi	40.000€	



INTERNAL AUDITOR

RESPONSABILITÀ

- Garantire il presidio continuativo della gestione, ridurre l'impatto dei controlli diretti
- Verifiche delle regolarità operative
- Formulazione di metodi di rilevazione
- Valutazione sulla rischiosità derivante da nuove iniziative nello sviluppo di nuovi prodotti/attività o mercati
- Financial reporting
- Massimizzazione efficacia/efficienza dell'organizzazione

COMPETENZE

- Competenze di alto livello nell'area controllo di gestione
- Abilità analitica e di predisposizione di piani di azione
- Problem solving
- Precisione
- Spirito di adattamento

FORMAZIONE

- Laurea in materie economiche

RIPORTO GERARCHICO

- Responsabile Internal Audit

PROSPETTIVE DI CRESCITA

- Compliance officer
- Responsabile Internal Audit



Esperienza	RETRIBUZIONE	
	RAL Min	RAL Max
0-18 mesi	26.000€	32.000€
18-36 mesi	32.000€	38.000€
> 36 mesi	38.000€	



COMPLIANCE OFFICER

RESPONSABILITÀ

- Valutazione delle operazioni in relazione alla normativa vigente
- Mifid e Basilea III e IV
- Contrattualistica
- Contatti con Banca D'Italia e organi di vigilanza
- Analisi rischi di compliance
- Elaborazione soluzioni alternative e proposte in materia
- Monitoraggio transazioni inusuali/irregolarità

COMPETENZE

- Conoscenza della normativa vigente
- Solide competenze legali in materia finanziaria internazionale e nazionale
- Predisposizione al lavoro in team
- Buona conoscenza del pacchetto Office

FORMAZIONE

- Laurea in materie economico-giuridiche

RIPORTO GERARCHICO

- Responsabile della Compliance

PROSPETTIVE DI CRESCITA

- Compliance Manager
- Responsabile Amministrazione Finanza e Controllo
- Responsabile affari legali



RETRIBUZIONE		
Esperienza	RAL Min	RAL Max
0-18 mesi	27.000€	31.000€
18-36 mesi	31.000€	38.000€
> 36 mesi	38.000€	



RISK MANAGER

RESPONSABILITÀ

- Sviluppo e implementazione di modelli econometrici di valutazione del rischio
- Sviluppo tools informatici di misurazione del rischio
- Valutazione di operazioni di finanza straordinaria e ordinaria
- Individuazione errori
- Stress Test e simulazioni
- Attività di programmazione aziendale su base annua

COMPETENZE

- Forti competenze matematiche e statistiche
- Conoscenza dei principali tools per lo sviluppo di modelli
- Gestione del rischio
- Ottime capacità analitiche
- Predisposizione al lavoro per obiettivi e sotto stress



FORMAZIONE

- Laurea in materie economiche

RIPORTO GERARCHICO

- Responsabile di progetto

PROSPETTIVE DI CRESCITA

- Senior Risk Manager
- Responsabile Risk Management

RETRIBUZIONE		
Esperienza	RAL Min	RAL Max
0-18 mesi	28.000€	32.000€
18-36 mesi	32.000€	38.000€
> 36 mesi	38.000€	





ADDETTO ANTIRICICLAGGIO

RESPONSABILITÀ

- Attività di adeguata verifica
- Controlli periodici sull'Archivio Unico Informatico
- Quadrature di completezza sull'Archivio Unico Informatico
- Gestione segnalazioni aggregate antiriciclaggio
- Analisi e predisposizione delle segnalazioni di operazioni sospette

COMPETENZE

- Ottima conoscenza della lingua Inglese
- Forti competenze tecniche in base alle normative vigenti
- Capacità relazionali ad alto livello

FORMAZIONE

- Laurea in Economia Banca e Finanza

RIPORTO GERARCHICO

- Responsabile Compliance e Antiriciclaggio

PROSPETTIVE DI CRESCITA

- Senior ANTIRICICLAGGIO
- Responsabile AML



RETRIBUZIONE		
Esperienza	RAL Min	RAL Max
0-18 mesi	28.000€	30.000€
18-36 mesi	30.000€	40.000€
> 36 mesi	40.000€	



ADDETTO SEGNALAZIONI ORGANI DI VIGILANZA

RESPONSABILITÀ

- Verifica e gestione delle segnalazioni periodiche agli organismi di vigilanza previste dalla normativa di settore
- Predisposizione delle segnalazioni di vigilanza a Banca d'Italia, centrali rischi e antiriciclaggio, seguire e implementare le procedure in accordo con il Responsabile Compliance
- Verifica dati di Bilancio in relazione ai principi IAS e Basilea II e III
- Monitoraggio Centrale Rischi Interbancaria.

COMPETENZE

- Conoscenza della normativa di riferimento
- Conoscenza CAI
- Nozioni legali e di contrattualistica
- Finanza Amministrazione e Controllo
- Precisione
- Ottima conoscenza del pacchetto Office



FORMAZIONE

- Laurea in materie economico-finanziarie

RIPORTO GERARCHICO

- Responsabile dell'ufficio Segnalazioni

PROSPETTIVE DI CRESCITA

- Compliance Officer
- Compliance Manager
- Responsabile Amministrazione Finanza e Controllo

Esperienza	RETRIBUZIONE	
	RAL Min	RAL Max
0-18 mesi	27.000€	30.000€
18-36 mesi	30.000€	36.000€
> 36 mesi	36.000€	





ANALISTA ORGANIZZATIVO

RESPONSABILITÀ

- Valutazione e modifica dei processi aziendali
- Mappatura dei processi
- Process Re-engineering
- Sviluppo e analisi per le micro e macro strutture organizzative
- Revisione processo aziendale
- Benchmarking organizzativo

COMPETENZE

- Ottime doti di utilizzo dei principali software di mappatura dei processi
- Solide doti analitiche dei processi interni
- Buone capacità di problem solving
- Predisposizione al lavoro in team
- Ottima conoscenza dei principali software aziendali

FORMAZIONE

- Laurea in materie economiche

RIPORTO GERARCHICO

- Responsabile Organizzazione e Sviluppo

PROSPETTIVE DI CRESCITA

- Analista Senior
- Responsabile di progetto
- Responsabile Organizzazione



RETRIBUZIONE		
Esperienza	RAL Min	RAL Max
0-18 mesi	23.000€	28.000€
18-36 mesi	28.000€	35.000€
> 36 mesi	35.000€	



CONTABILE GENERALE/CLIENTI/FORNITORI

RESPONSABILITÀ

- Contabilità generale
- Contabilità clienti
- Contabilità fornitori
- Redazione di bilanci aziendali
- Analisi scritture di rettifica/bilancio

COMPETENZE

- Forti doti amministrative
- Precisione
- Ottime doti analitiche
- Ottime conoscenze matematico-finanziarie

FORMAZIONE

- Diploma in ragioneria/ Laurea in materie economiche

RIPORTO GERARCHICO

- Responsabile Amministrativo

PROSPETTIVE DI CRESCITA

- Responsabile ciclo Attivo
- Responsabile ciclo Passivo
- Controller
- Responsabile Amministrazione Finanza e Controllo



RETRIBUZIONE		
Esperienza	RAL Min	RAL Max
0-18 mesi	23.000€	25.000€
18-36 mesi	25.000€	27.000€
> 36 mesi	27.000€	30.000€



JUNIOR CONTROLLER

RESPONSABILITÀ

- Attività di Budgeting e Forecasting
- Reportistica direzionale
- Definizione di indicatori e di un target
- Analisi dei costi
- Collaborazione alle fasi di audit interno

COMPETENZE

- Forti doti analitiche
- Solide basi contabili relativamente ai principi nazionali ed internazionali
- Buone capacità di problem solving
- Predisposizione al lavoro in team

FORMAZIONE

- Laurea in materie economiche

RIPORTO GERARCHICO

- Direzione amministrazione finanza e controllo

PROSPETTIVE DI CRESCITA

- Controller
- Financial Controller
- Responsabile Controlling



Esperienza	RETRIBUZIONE	
	RAL Min	RAL Max
0-18 mesi	24.000€	28.000€
18-36 mesi	28.000€	34.000€
> 36 mesi	34.000€	



ADDETTO TESORERIA

RESPONSABILITÀ

- Gestione della liquidità e dell'indebitamento
- Gestione lettere di credito
- Lending azionario
- Gestione e registrazioni contabili relative a cassa, banca, finanziamenti
- Predisposizione reports di tesoreria

COMPETENZE

- Forti competenze contabili e amministrative
- Conoscenza della normativa fiscale
- Buona conoscenza delle normative di vigilanza

FORMAZIONE

- Laurea in materie economiche e finanziarie

RIPORTO GERARCHICO

- Responsabile della Tesoreria

PROSPETTIVE DI CRESCITA

- Responsabile della Tesoreria
- Specialista di fiscalità
- Direzione Amministrazione Finanza e Controllo



RETRIBUZIONE		
Esperienza	RAL Min	RAL Max
0-18 mesi	24.000€	29.000€
18-36 mesi	29.000€	35.000€
> 36 mesi	35.000€	



ADDETTO RECUPERO CREDITI

RESPONSABILITÀ

- Contatto telefonico con i debitori
- Analisi pagamento crediti
- Gestione solleciti
- Gestione esazioni

COMPETENZE

- Buone doti relazionali
- Ottime doti analitiche
- Capacità di problem solving
- Competenze giuridiche

FORMAZIONE

- Diploma in ragioneria/ Laurea in materie economiche o giuridiche

RIPORTO GERARCHICO

- Responsabile area recupero crediti

PROSPETTIVE DI CRESCITA

- Responsabile team di recupero
- Responsabile area recupero crediti

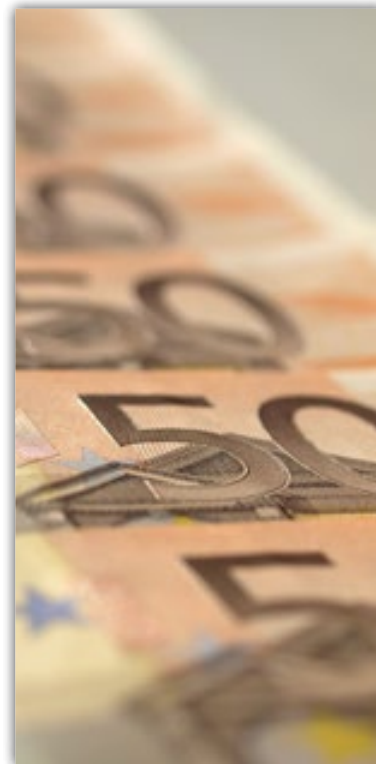

RETRIBUZIONE		
Esperienza	RAL Min	RAL Max
0-18 mesi	22.000€	25.000€
18-36 mesi	25.000€	28.000€
> 36 mesi	28.000€	30.000€



ADDETTO MARKETING/COMUNICAZIONE

RESPONSABILITÀ

- Sviluppo di campagne pubblicitarie e di sponsorizzazione dei prodotti
- Organizzazione eventi
- Contatti con i media
- Analisi di mercato
- Data Mining
- Redazione brochure e fogli informativi

COMPETENZE

- Forti competenze tecniche sui principali SW di pubblicazione
- Buona conoscenza della lingua Inglese
- Ottima conoscenza del mercato di riferimento

FORMAZIONE

- Laurea in Marketing e Comunicazione

RIPORTO GERARCHICO

- Direzione Marketing

PROSPETTIVE DI CRESCITA

- Marketing Manager
- Responsabile distribuzione
- Analista di mercato



RETRIBUZIONE		
Esperienza	RAL Min	RAL Max
0-18 mesi	24.000€	30.000€
18-36 mesi	30.000€	36.000€
> 36 mesi	36.000€	



ADDETTO SEGRETERIA SOCIETARIA ED AFFARI LEGALI

RESPONSABILITÀ

- Segreteria societaria (redazione di atti e verbali, convocazione CdA, Assemblea dei soci, etc..)
- Tenuta libri sociali, registro imprese
- Adempimenti Camera di Commercio
- Compliance, 231, privacy, antiriciclaggio
- Segnalazione Organi di Vigilanza

COMPETENZE

- Ottima conoscenza della lingua Inglese
- Forti competenze tecniche in base alle normative vigenti
- Conoscenza diritto societario e contrattualistica
- Capacità relazionali ad alto livello

FORMAZIONE

- Laurea in Economia Banca e Finanza

RIPORTO GERARCHICO

- Responsabile Legale e Societario

PROSPETTIVE DI CRESCITA

- Addetto Legale e Societario



Esperienza	RETRIBUZIONE	
	RAL Min	RAL Max
0-18 mesi	28.000€	30.000€
18-36 mesi	30.000€	40.000€
> 36 mesi	40.000€	



NPL ANALYST

RESPONSABILITÀ

- Assistenza analisi economico-finanziaria dei portafogli crediti NPL;
- Determinazione del valore di recupero e prezzo d'acquisto dei portafogli NPL;
- Assistenza elaborazione business plan;
- Approccio e trattativa per l'acquisto dei crediti NPL;
- Formulazione offerte di acquisto dei crediti NPL;
- Elaborazione presentazioni commerciali
- Financial modelling

COMPETENZE

- Ottima conoscenza della lingua Inglese
- Forti competenze tecniche in gestione ed analisi dei crediti non performing
- Capacità relazionali ad alto livello

FORMAZIONE

- Laurea in Economia Banca e Finanza

RIPORTO GERARCHICO

- Responsabile Investment & Asset Management

PROSPETTIVE DI CRESCITA

- Senior Analyst
- Investment & Asset Management



Esperienza	RETRIBUZIONE	
	RAL Min	RAL Max
0-18 mesi	28.000€	30.000€
18-36 mesi	30.000€	40.000€
> 36 mesi	40.000€	



INVESTMENT ANALYST REAL ESTATE

RESPONSABILITÀ

- Valutazione dei piani di investimento immobiliare della società
- Valutazione andamento fondi
- Operazioni di investimento
- Fornire informazioni finanziarie a società clienti
- Benchmarking
- Analisi trends di mercato

COMPETENZE

- Forti doti analitiche
- Solide competenze dei mercati e degli strumenti finanziari
- Ottime capacità tecniche di elaborazione di strumenti di valutazione e controllo
- Predisposizione al lavoro in team
- Dinamicità

FORMAZIONE

- Laurea in materie economiche

RIPORTO GERARCHICO

- Portfolio Manager

PROSPETTIVE DI CRESCITA

- Portfolio Manager
- Investment Banker

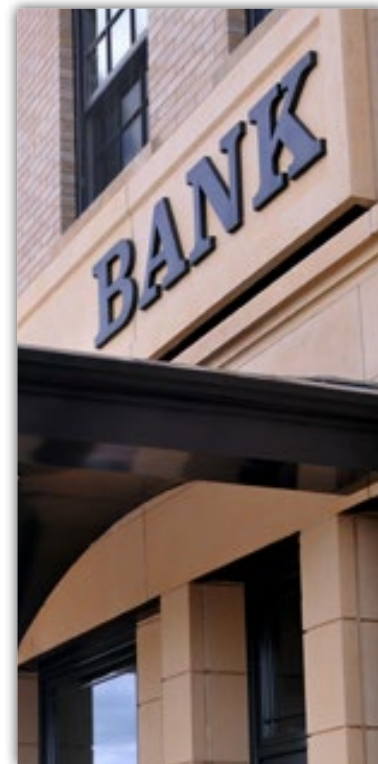

RETRIBUZIONE		
Esperienza	RAL Min	RAL Max
0-18 mesi	28.000€	32.000€
18-36 mesi	32.000€	38.000€
> 36 mesi	38.000€	42.000€



VALUTATORE IMMOBILIARE

RESPONSABILITÀ

- Valutazione dei piani di investimento immobiliare della società
- Valutazione andamento fondi
- Operazioni di investimento
- Fornire informazioni finanziarie a società clienti
- Benchmarking
- Analisi trends di mercato

COMPETENZE

- Ottima conoscenza della lingua Inglese
- Conoscenza del settore Real Estate
- Conoscenza dei dati tecnici per la valutazione immobiliare

FORMAZIONE

- Laurea in Economia Banca e Finanza / Ingegneria / Architettura

RIPORTO GERARCHICO

- Responsabile Valuation Real Estate

PROSPETTIVE DI CRESCITA

- Senior Valutatore Immobiliare
- Associate



RETRIBUZIONE		
Esperienza	RAL Min	RAL Max
0-18 mesi	28.000€	30.000€
18-36 mesi	30.000€	40.000€
> 36 mesi	40.000€	



ASSET MANAGEMENT ANALYST REAL ESTATE

RESPONSABILITÀ

- Supporto nella fase di analisi e valutazione delle operazioni immobiliari in fieri ed in essere
- Business plan
- Analisi di mercato
- Revisione delle due diligence tecniche e legali
- Presentazioni immobiliari dirette al Comitato Investimenti e l'esame delle strutture e dei veicoli preposti alle acquisizioni

COMPETENZE

- Ottima conoscenza della lingua Inglese
- Esperienza in società di Advisory, boutique finanziarie, banche d'affari o società di consulenza su tematiche di corporate finance.
- Capacità relazionali ad alto livello



FORMAZIONE

- Laurea in Economia Banca e Finanza

RIPORTO GERARCHICO

- Responsabile Asset Management

PROSPETTIVE DI CRESCITA

- Asset Management Analyst
- Associate

RETRIBUZIONE		
Esperienza	RAL Min	RAL Max
0-18 mesi	28.000€	30.000€
18-36 mesi	30.000€	40.000€
> 36 mesi	40.000€	





PROJECT FINANCE REAL ESTATE

RESPONSABILITÀ

- Sviluppo e aggiornamento di business plan e modelli finanziari
- Supporto nella strutturazione di operazioni di investimento
- Supporto nella redazione di investment memorandum
- Supporto nel coordinamento dei consulenti in fase di offerta e di due diligence
- Preparazione di budget, aggiornamento e analisi degli scostamenti
- Produzione di reportistica per management, investitori e banche
- Coordinamento delle attività contabili e fiscali e gestione della tesoreria.

COMPETENZE

- Ottima conoscenza della lingua Inglese
- Conoscenza delle basi di contabilità aziendale e di controllo di gestione
- Conoscenza dei principi dell'analisi di investimento e della finanza aziendale

FORMAZIONE

- Laurea in Economia Banca e Finanza

RIPORTO GERARCHICO

- Responsabile Project Finance

PROSPETTIVE DI CRESCITA

- Senior Project Finance
- Associate

Esperienza	RETRIBUZIONE	
	RAL Min	RAL Max
0-18 mesi	28.000€	30.000€
18-36 mesi	30.000€	40.000€
> 36 mesi	40.000€	



I NOSTRI UFFICI

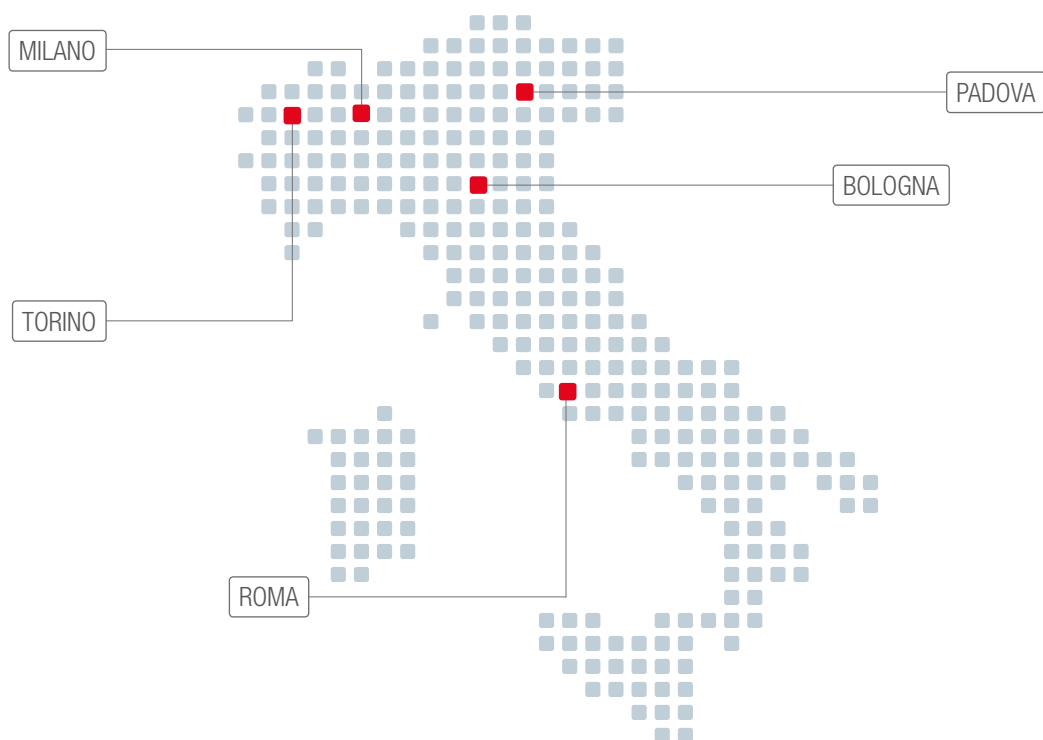

Milano

Via Tiziano 32
20145 Milano
Tel. 0039 02 3626 0606

Roma

Via Arcangelo Corelli 10
00198 Roma
Tel. 0039 06 853 770 1

Torino

Via G. Botero 18
10122 Torino
Tel. 0039 011 55 70 555

Bologna

Via Calzolerie 2
40125 Bologna
Tel. 0039 051 09 23 091

Padova

Via Cesare Battisti 3
35121 Padova
Tel. 0039 049 7844 101





PagePersonnel